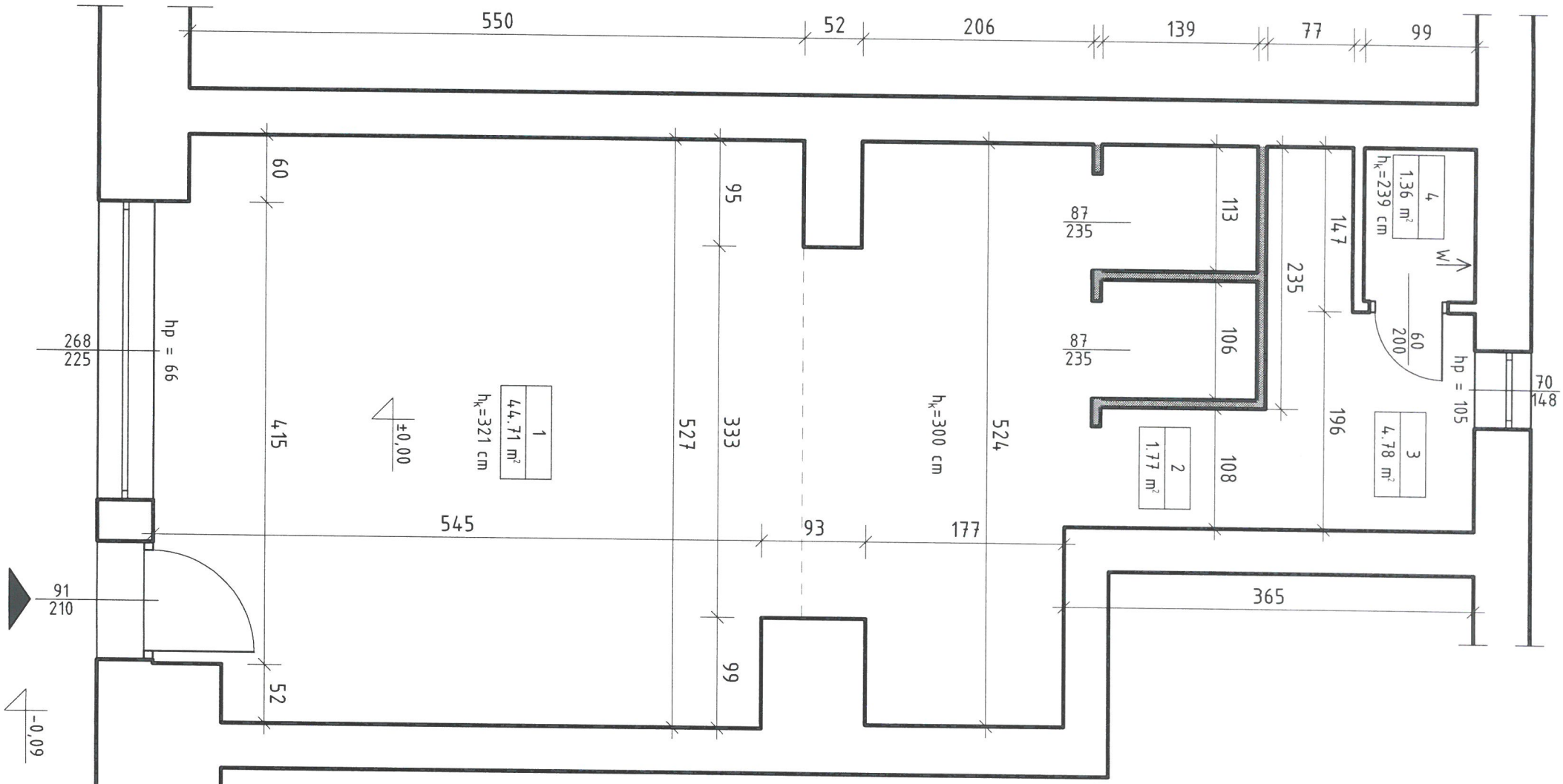

Wykaz pomieszczeń: ul. 5 Stycznia 19 - lokal użytkowy

Nr	Nazwa pomieszczenia	Pow. użytkowa	Posadzka
1	Sala sprzedaży	44.71 m²	Panele podłogowe
2	Komunikacja	1.77 m²	Panele podłogowe
3	Zaplecze	4.78 m²	Płytki ceramiczne
4	Toaleta	1.36 m²	Płytki ceramiczne
Razem		52.62 m²	

sposób ogrzewania: elektryczne (brak urządzenia grzewczego - klimatyzatora)

PODINSPEKTOR
ds. budowlanych
mgr inż. Tomasz Wernik